

# “LA PROTEZIONE CIVILE INCONTRA LA SCUOLA”

ATTIVITA' NELLA SCUOLA PRIMARIA  
ANNO 2019

## **IL SISTEMA SCUOLA : ARTICOLAZIONE DEI PERCORSI SECONDO LE RECENTI NORMATIVE**

MARIA GRAZIA ROTA  
G.C.V.P.C. BESANA IN BRIANZA (MB)

DOCENTE SCUOLA SECONDARIA 2° GRADO  
I.S.S. “ F. VIGANO’ ” - MERATE ( LC )

**VENERDI' 13 DICEMBRE 2019**



# IL SISTEMA SCOLASTICO ITALIANO



**E' un  
sistema  
complesso**

# IL SISTEMA SCOLASTICO ITALIANO

anch'io sono la  
Protezione  civile

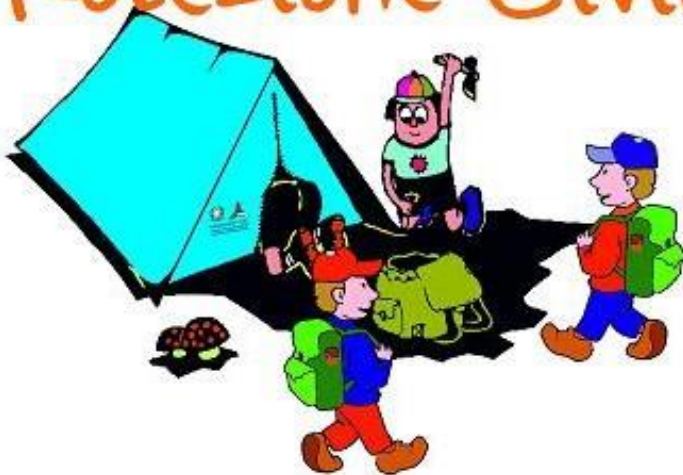

**Anche**

**la Protezione  
Civile**

**E' un sistema  
complesso**

# IL SISTEMA SCOLASTICO ITALIANO

**L'ordinamento scolastico italiano si struttura in due cicli di studio :**

		E T A'																				
		2½-4	4-5	5-6	6-7	7-8	8-9	9-10	10-11	11-12	12-13	13-14	14-15	15-16	16-17	17-18	18-19	19-20	20-21	21-22	22-23	23-24
Istruzione prescolastica (I) (II) (III)	Istruzione primaria						Istruzione secondaria										Istruzione superiore					
		I	II	III	IV	V	VI	VII	VIII	IX	X	XI	XII	XIII	I	II	III	IV	V			
Scuola dell'infanzia	Scuola primaria						Scuola secondaria di I grado										Università					
																	Alta Formazione Artistica, Musicale e Coreutica					
							Licei															
							Istituti Tecnici															
							Istituto Magistrale										Anno Int.					
							Istituti Professionali										+ biennio integrativo					
							Istituti d'Arte															

**PRIMO CICLO**  
**SECONDO CICLO**

# PRIMO CICLO

- Scuola dell'infanzia  
non obbligatoria**
  
- Scuola primaria  
durata cinque anni , obbligatoria**
  
- Scuola secondaria primo grado  
durata tre anni, obbligatoria**



# PRIMO CICLO

## Scuola dell'infanzia

- **aperta a tutti i bambini italiani e stranieri**

**che abbiano un'età compresa fra i tre e i cinque anni**

- **primo segmento del percorso di istruzione,**

**concorre all'educazione e allo sviluppo globale dei bambini**



# PRIMO CICLO

## Scuola primaria

- ❑ **obbligatoria per tutti i ragazzi italiani e stranieri**

**che abbiano compiuto sei anni di età entro il 31 dicembre**

- ❑ **L'iscrizione è facoltativa per chi compie sei anni entro il 30 aprile dell'anno successivo**

*la scuola  
primaria*

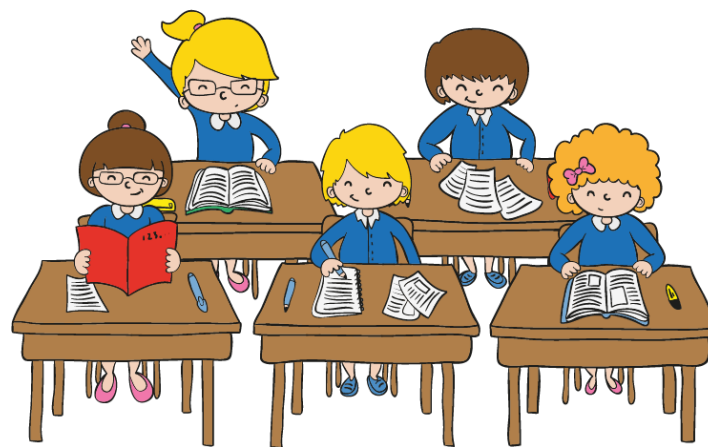

# PRIMO CICLO

## Scuola secondaria di 1° grado

- obbligatoria per tutti i ragazzi  
italiani e stranieri**

**che abbiano concluso il percorso della  
scuola primaria**

- Il primo ciclo di istruzione  
si conclude con l'esame di Stato,**

**il cui superamento costituisce titolo di  
accesso al secondo ciclo**





# SECONDO CICLO

## Scuola secondaria di 2° grado



**si articola in un percorso della durata di cinque anni**

**Riforma scuola secondaria superiore  
in vigore dall'anno scolastico 2010/2011**

**per ridurre la frammentazione degli indirizzi nei licei  
e rimodulare l'istruzione tecnica e professionali**

# SECONDO CICLO

## Scuola secondaria di 2° grado

LICEI

ISTITUTI TECNICI

ISTITUTI PROFESSIONALI

articolati in due bienni  
e in un quinto anno

Il secondo ciclo  
si conclude con l'Esame di Stato



# SISTEMA FORMATIVO REGIONALE

**IeFP**

**Istruzione e Formazione  
Professionale**

**IFTS**

**Istruzione Formazione  
Tecnica Superiore**

**ITS**

**percorsi di Istruzione  
Tecnica Superiore**



**formare figure professionali  
specialistiche  
per un immediato  
ingresso nel mercato del lavoro**

# **LEGGE 13 LUGLIO 2015 N. 107 LA BUONA SCUOLA**

- offerta formativa più ricca e flessibile per gli studenti**
  - PTOF**
  - piano straordinario di assunzioni**
    - organico potenziato**
  - risorse per la formazione/aggiornamento**
    - valorizzazione dei docenti.**
- Investimenti ad hoc per laboratori e digitale**
  - Alternanza Scuola Lavoro**

# ORGANIZZAZIONE DELLA SCUOLA

□ Quali sono i soggetti che operano nella scuola?

□ Che ruolo hanno?

□ Quale importanza rivestono ai fini di un intervento formativo della protezione civile?

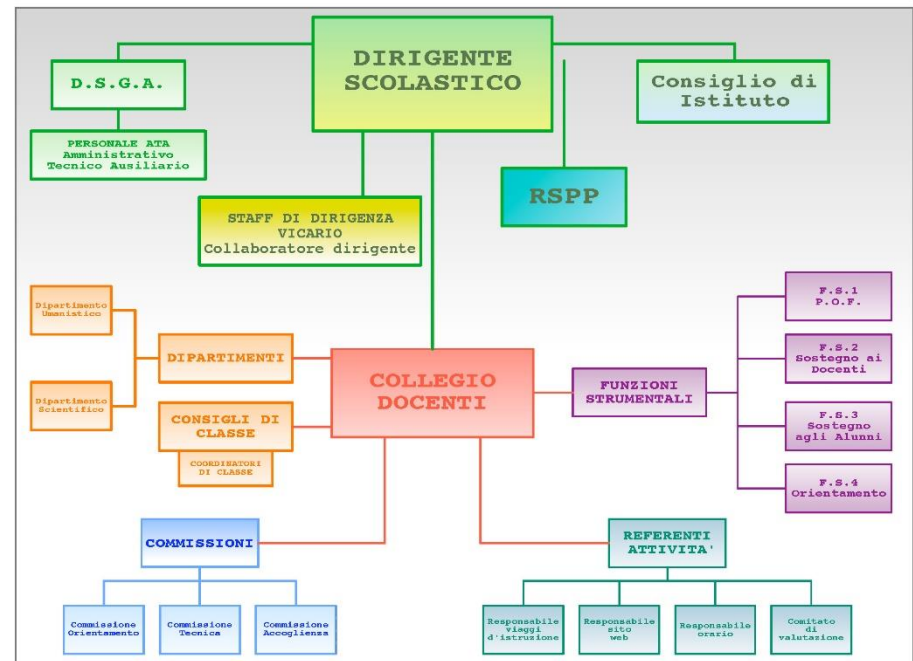

# IL DIRIGENTE SCOLASTICO

- ❑ **legge 59/1997  
istituisce qualifica dirigenziale  
per i capi di istituto**
  
- ❑ **D.S.  
assicura la gestione unitaria  
dell'istituzione**
  
- ❑ **È il legale rappresentante**
  
- ❑ **è responsabile della  
gestione delle risorse  
finanziarie e strumentali e dei  
risultati del servizio.**



# IL DIRIGENTE SCOLASTICO

In base L. 107/2015



- gestisce risorse umane, finanziarie, tecnologiche e materiali,**
- svolge compiti di direzione, gestione, organizzazione e coordinamento**
- responsabile protezione e prevenzione sicurezza luoghi di lavoro come un generico datore di lavoro**

# IL DSGA : DIRIGENTE SERVIZI GENERALI AMMINISTRATIVI

Sovrintende ai servizi amministrativi e generali

organizza autonomamente l'attività del personale A.T.A.

predispone e formalizza gli atti amministrativi e contabili

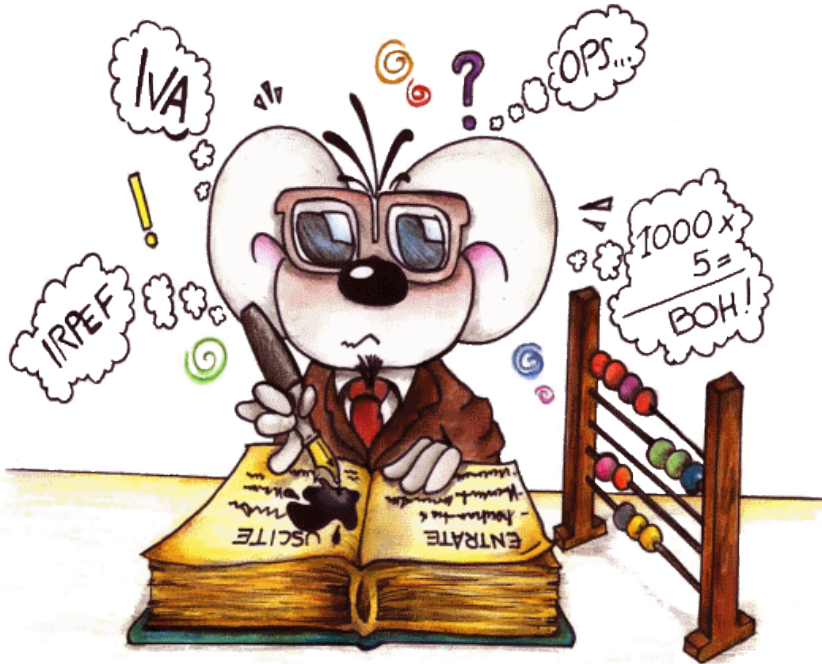



# IL DSGA



- Responsabile contabilità e adempimenti fiscali**
- attua gestione del programma annuale e del conto consuntivo**
- predispone scheda finanziaria analitica per ogni singolo progetto**

# IL DSGA

- e.....**predispone relazione stato entrate, impegni di spesa, pagamenti eseguiti**
  
- determina l'ammontare presunto avanzo d'amministrazione**
  - valuta e seleziona i fornitori,**
  
  - gestisce manutenzione ordinaria Istituto,**
  
  - gestisce le scorte del magazzino.**



# **GLI ORGANI COLLEGIALI**

**Collegio Docenti**

**Consiglio di circolo o d'istituto**

**Consigli di classe**

# COLLEGIO DOCENTI

formato dal D.S. e da tutti gli insegnanti  
in servizio nei vari plessi dell'istituto

organo responsabile  
dell'organizzazione  
didattica ed educativa  
dell'Istituto





# COLLEGIO DOCENTI

**progetta, organizza  
verifica, controlla e valuta  
la vita didattica dell'Istituto**

**Elabora, approva  
il piano dell'offerta formativa (POF)  
articolato nei suoi diversi progetti  
ed il PTOF**

# COLLEGIO DOCENTI

- formula proposte formazione delle classi e formulazione dell'orario delle lezioni**
- delibera suddivisione anno scolastico in due o tre periodi di valutazione**



# **COLLEGIO DOCENTI**

**e' articolato in Dipartimenti disciplinari,**

**e, in ogni plesso,**

**in Consigli di Intersezione (scuola dell'Infanzia),  
di Interclasse (scuola primaria)  
e di Classe (scuola secondaria)**

# CONSIGLIO D'ISTITUTO



**E' il "consiglio d'amministrazione"  
dell' "impresa scuola",  
dove sono rappresentate  
tutte le componenti dell'Istituto**



# CONSIGLIO D'ISTITUTO

- elabora e adotta gli indirizzi generali
- determina le forme di autofinanziamento della scuola
  - delibera il programma annuale
  - stabilisce come impiegare i mezzi finanziari

# CONSIGLIO D'ISTITUTO

- acquista attrezzature**
- adatta calendario scolastico**
- promuove contatti con altre scuole**
- delibera modifiche del regolamento interno dell'istituto**
- approva il PTOF**

# CONSIGLI DI CLASSE



**È l'insieme delle diverse componenti scolastiche**

- pianifica e valuta costantemente l'azione educativa e didattica**

# CONSIGLI DI CLASSE

- si occupa dell'andamento generale della classe**
  - propone strumenti e modalità rapporto scuola-famiglia e tra docenti e studenti.**
  - programmazione, valutazione e sperimentazione**
- predispone la Programmazione educativo-didattica**
  - stabilisce tutte le attività della classe**

# FIGURE DI SISTEMA



***middle management***

**I collaboratori del D.S.**

**Lo staff dirigenziale**

**Le funzioni strumentali**

**I coordinatori di classe**

# PERSONALE A.T.A.

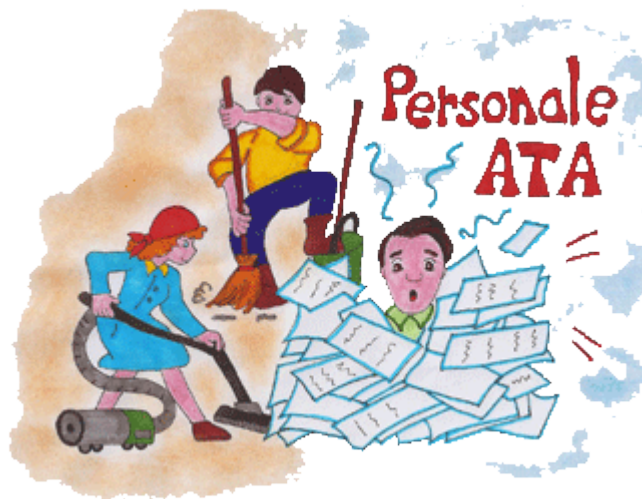

**personale Amministrativo,  
Tecnico e Ausiliario**

**personale non docente**

# GRAZIE PER L'ATTENZIONE!!!



**Quest'opera è distribuita con Licenza**

**Creative Commons Attribuzione 4.0 Internazionale.**